Szanowni Rodzice

Pragniemy podziękować wszystkim tym, którzy nam zaufali i zdecydowali się wysłać swoje dzieci na kolonie w 2022 roku.
Myśląc o nowym sezonie przygotowaliśmy propozycje wypoczynku zgodnie z wytycznymi Ministerstwa Edukacji Narodowej i Głównego Inspektora Sanitarnego. Programy będę obejmowały wypoczynek na terenie Polski oraz za granicą. Obozy zagraniczne dla młodzieży proponujemy w bezpiecznych destynacjach i sprawdzonej bazie hotelowej.
Głęboko wierzymy, że przed nami jest czas podwójnie radosnego wypoczynku zarówno Państwa jak i Waszych dzieci

ZAPRASZAMY

Spis treści

1. Połączenia antenowe- Polska
2. Połączenia antenowe- zagranica
3. Żar Tropików - Grzybowo k/Kołobrzegu
4. Moja pierwsza kolonia - Wymysłowo
5. Obóz tenisowy - Sypniewo k/Wałcza
6. Śladami Ducha Karkonosza - Jagniątków k/Szklarskiej Poręby
7. Przygoda w Górach Stołowych - Łężyce k/Dusznik Zdrój
8. Perła Beskidów - Zwardoń
9. Mali taternicy - Poronin
10. Viva Espana - Hiszpania
11. Viva la siesta - Hiszpania z Paryżem
12. Bella Italia - Włochy
13. Bułgaria - Bułgaria - autokarem
14. Bułgaria - Bułgaria - samolotem
15. U stóp Olimpu - Grecja

ABC Uczestnika

1. UBEZPIECZENIE I OPIEKA MEDYCZNA
Uczestnicy obozów i kolonii objęci są ubezpieczeniem UNIQA Towarzystwo Ubezpieczeń S.A. Ubezpieczenie na terenie Polski od NNW do 20 000 PLN, zagranicą od KL do 25 000 Euro, NNW do 2 500 Euro i bagaż 200 euro. W przypadku chorób przewlekłych istnieje konieczność wykupienia dodatkowego ubezpieczenie. Na koloniach krajowych zapewniamy opiekę medyczną w publicznych przychodniach.

2. TRANSPORT NA TERENIE KRAJU I ZA GRANICĄ
Korzystamy z usług sprawdzonych i uznanych w kraju przewoźników. Wszystkie autokary posiadają aktualne badania techniczne, zezwolenia i licencje. Alternatywny transport na terenie Polski – pociąg, bus.
AGENDY WYJAZDOWE (INFORMACJE O GODZINACH I MIEJSCU ZBIÓRKI DZIECI) NA KOLONIE KRAJOWE I ZAGRANICZNE BĘDĄ DOSTĘPNE NA
 NASZEJ STRONIE 2 DNI PRZED WYJAZDEM.

3. BAGAŻ
Uczestnik kolonii/obozu może zabrać maksymalnie 1 szt. bagażu o łącznej wadze nie przekraczającej 25 kg i mały bagaż podręczny do 5 kg.

4. TURYSTYCZNY FUNDUSZ GWARANCYJNY
W celu zwiększenia bezpieczeństwa klientów biur podróży, na mocy ustawy z dnia 22 lipca 2016 roku o zmianie ustawy o usługach turystycznych oraz ustawy o ubezpieczeniach obowiązkowych (Dz.U. z 2016 r. poz. 1334) został utworzony Turystyczny Fundusz Gwarancyjny, który stanowi dodatkowe zabezpieczenie dla klienta. Każdy organizator turystyki zobowiązany jest do przekazania od każdego klienta objętego umową o imprezę turystyczną składki na rzecz Turystycznego Funduszu Gwarancyjnego. Opłatom w ramach Turystycznego Funduszu Gwarancyjnego podlegają wszystkie imprezy na terytorium państw europejskich i pozaeuropejskich, Polskę i państwa bezpośrednio z Polską graniczące.
Spis połączeń antenowych

5. TURYSTYCZNY FUNDUSZ POMOCOWY
Od 1 stycznia 2021 r. został utworzony Turystyczny Fundusz Pomocowy. Wysokości składek zostały określone w rozporządzeniu Ministra Rozwoju, Pracy i Technologii z dnia 22 grudnia 2020 r. w sprawie wysokości składki na Turystyczny Fundusz Pomocowy. Wspiera organizatorów turystyki umożliwiając im zwrot pieniędzy podróżnym za imprezy niezrealizowane z powodu wystąpienia w Polsce lub w miejscu realizacji imprezy turystycznej nieuniknionych i nadzwyczajnych okoliczności, takich jak na przykład pandemia.

Spędź z nami lato!

Trasy antenowe

Polska – Karkonosze, Kotlina Kłodzka

Trasa przejazdu i przybliżony rozkład jazdy autokaru do JAGNIĄTKOWA i ŁĘŻYCY
Miejsca zbiórek (cena 0 zł)

1. Bydgoszcz godz.9:00 Hala Łuczniczki Toruńska 59
2. Gniezno godz.10:15 Dworzec PKP
3. Poznań godz. 11:30 Dworzec PKP
4. Leszno godz. 13:30 Dworzec PKP
5. Wrocław godz. 15:00 Dworzec PKP
6. Jelenia Góra godz.17:00 Dworzec PKP
7. Jagniątków godz. 17:30

CENY ZA DOJAZDY ANTENOWE przy min 3 uczestnikach
Gdańsk 250 zł
Olsztyn250 zł
Koszalin 450 zł
Szczecin 450 zł
Gorzów Wielkopolski 200 zł
Warszawa400 zł
Opole250 zł
Katowice300 zł
Kraków 350 zł

Polska – Poronin

Trasa przejazdu i przybliżony rozkład jazdy autokaru do PORONINA .
Miejsca zbiórek (cena 0 zł)

1. Bydgoszcz godz. 8.00 - HALA ŁUCZNICZKI UL. TORUŃSKA 59
2. Toruń godz. 9.00 - DWORZEC PKP TORUŃ GŁÓWNY ul Kujawska 1
3. Ciechocinek godz. 9.30 - Mc Donald's Szosa Ciechocińska 9, 87-700 Odolion
4. Włocławek godz. 10.30 - DWORZEC PKP Włocławek Główny
5. Kutno godz. 12.00 DWORZEC PKP
6. Łódź Widzew godz. 13.30 DWORZEC PKP (obok McDonald's)
7. Częstochowa godz. 15.00 DWORZEC PKP Al. Wolności 21
8. Katowice godz. 16.00 DWORZEC PKP Plac M. i L. Kaczyńskich 2
9. Kraków godz.17. 30 - Stacja ORLEN ul. Zakopiańska 289 na wylocie
10. Poronin godz. 9.30 DW Elżbieta

CENY ZA DOJAZDY ANTENOWE przy min 3 uczestnikach
Szczecin 450 zł
Koszalin 450 zł
Gorzów Wlkp 500 zł
Poznań 250 zł
Piła 250 zł
Gdańsk 250 zł i
Wrocław 250 zł
Opole 250 zł
Olsztyn 250 zł
Warszawa 300 zł

Polska – Zwardoń

Trasa przejazdu i przybliżony rozkład jazdy autokaru do ZWARDONIA .
Miejsca zbiórek (cena 0 zł)

1. Bydgoszcz godz. 8.00 - HALA ŁUCZNICZKI UL. TORUŃSKA 59
2. Toruń godz. 9.00 - DWORZEC PKP TORUŃ GŁÓWNY ul Kujawska 1
3. Ciechocinek godz. 9.30 - Mc Donald's Szosa Ciechocińska 9, 87-700 Odolion
4. Włocławek godz. 10.30 - DWORZEC PKP Włocławek Główny
5. Kutno godz. 12.00 DWORZEC PKP
6. Łódź Widzew godz. 13.30 DWORZEC PKP (obok McDonald's)
7. Częstochowa godz. 15.00 DWORZEC PKP Al. Wolności 21
8. Katowice godz. 16.00 DWORZEC PKP Plac M. i L. Kaczyńskich 2

CENY ZA DOJAZDY ANTENOWE przy min 3 uczestnikach
Szczecin 450 zł
Koszalin 450 zł
Gorzów Wlkp 500 zł
Poznań 250 zł
Piła 250 zł
Gdańsk 250 zł
Wrocław 250 zł
Opole 250 zł
Olsztyn 250 zł
Warszawa 300 zł
Kraków 200 zł

Polska – Grzybowo

Trasa przejazdu i przybliżony rozkład jazdy autokaru do GRZYBOWA
Miejsca zbiórek (cena 0 zł)

1. Bydgoszcz godz.13:00 Hala Łuczniczki Toruńska 59
2. Człuchów godz.14:30
3. Koszalin godz. 16:30 Dworzec PKP
4. Kołobrzeg godz. 17:45 Dworzec PKP
5. Grzybowo godz. 18:00

CENY ZA DOJAZDY ANTENOWE przy min 3 uczestnikach
Gdańsk 250 zł
Olsztyn 250 zł
Gorzów Wielkopolski 200 zł
Szczecin 200 zł
Warszawa 300 zł
Poznań 250 zł
Wrocław 350zł

RABATY SEZON 2023

Rabat STAŁY KLIENT- 50 zł

Rabat KARTA DUŻEJ RODZINY - 50 zł

Rabat DLA RODZEŃSTWA – 50 zł

RABATY NIE ŁĄCZĄ SIĘ

Rabat za wczesną rezerwację do 31.01.2023 – 150 zł

Rabat za wczesną rezerwację do 28.02.2023 – 100 zł

Rabat za wczesną rezerwację do 31.03.2023 – 50 zł

Rabat KARTA DUŻEJ RODZINY – należy przesłać scan karty z widocznym nazwiskiem rodzica i nr karty.

Trasy antenowe

Hiszpania

Hiszpania

Trasa przejazdu autokaru do Hiszpanii
Miejsca zbiórek (cena 0 zł)

1. **Bydgoszcz Hala Łuczniczki Toruńska 59**
2. **Gniezno Dworzec PKP**
3. **Poznań Dworzec PKP**
4. **Świecko**

CENY ZA DOJAZDY ANTENOWE przy min 3 uczestnikach
Ciechocinek - 125 zł
Częstochowa - 180 zł
Gdańsk - 200 zł
Grudziądz - 150 zł
Katowice - 180 zł
Koszalin - 220 zł
Kutno - 150 zł
Łódź - 180 zł
Olsztyn - 180 zł
Ostróda - 150 zł
Piła - 150 zł
Szczecin - 220 zł
Tczew - 200 zł
Toruń - 125 zł
Warszawa - 200 zł
Wrocław - 200 zł
Włocławek - 125 zł

Grecja

Trasa przejazdu i przybliżony rozkład jazdy autokaru do GRECJI .
Miejsca zbiórek (cena 0 zł)

1. Bydgoszcz HALA ŁUCZNICZKI UL. TORUŃSKA 59
2. Toruń DWORZEC PKP TORUŃ GŁÓWNY ul Kujawska 1
3. Ciechocinek Mc Donald's Szosa Ciechocińska 9, 87-700 Odolion
4. Włocławek DWORZEC PKP Włocławek Główny
5. Kutno DWORZEC PKP
6. Łódź Widzew DWORZEC PKP (obok McDonald's)
7. Częstochowa DWORZEC PKP Al. Wolności 21
8. Katowice DWORZEC PKP Plac M. i L. Kaczyńskich 2

CENY ZA DOJAZDY ANTENOWE przy min 3 uczestnikach
Szczecin 450 zł
Koszalin 450 zł
Gorzów Wlkp 500 zł
Poznań 250 zł
Piła 250 zł
Gdańsk 250 zł
Wrocław 250 zł
Opole 250 zł
Olsztyn 250 zł
Warszawa 300 zł

Włochy
Trasa przejazdu i przybliżony rozkład jazdy autokaru do WŁOCH.
Miejsca zbiórek (cena 0 zł)

1. Bydgoszcz HALA ŁUCZNICZKI UL. TORUŃSKA 59
2. Toruń DWORZEC PKP TORUŃ GŁÓWNY ul Kujawska 1
3. Ciechocinek Mc Donald's Szosa Ciechocińska 9, 87-700 Odolion
4. Włocławek DWORZEC PKP Włocławek Główny
5. Kutno DWORZEC PKP
6. Łódź Widzew DWORZEC PKP (obok McDonald's)
7. Częstochowa DWORZEC PKP Al. Wolności 21
8. Katowice DWORZEC PKP Plac M. i L. Kaczyńskich 2

CENY ZA DOJAZDY ANTENOWE przy min 3 uczestnikach
Szczecin 450 zł
Koszalin 450 zł
Gorzów Wlkp 500 zł
Poznań 250 zł
Piła 250 zł
Gdańsk 250 zł
Wrocław 250 zł
Opole 250 zł
Olsztyn 250 zł
Warszawa 300 zł

Bułgaria
Trasa przejazdu i przybliżony rozkład jazdy autokaru do BUŁGARII.
Miejsca zbiórek (cena 0 zł)

1. Bydgoszcz HALA ŁUCZNICZKI UL. TORUŃSKA 59
2. Toruń DWORZEC PKP TORUŃ GŁÓWNY ul Kujawska 1
3. Ciechocinek Mc Donald's Szosa Ciechocińska 9, 87-700 Odolion
4. Włocławek DWORZEC PKP Włocławek Główny
5. Kutno DWORZEC PKP
6. Łódź Widzew DWORZEC PKP (obok McDonald's)
7. Częstochowa DWORZEC PKP Al. Wolności 21
8. Katowice DWORZEC PKP Plac M. i L. Kaczyńskich 2

CENY ZA DOJAZDY ANTENOWE przy min 3 uczestnikach
Szczecin 450 zł
Koszalin 450 zł
Gorzów Wlkp 500 zł
Poznań 250 zł
Piła 250 zł
Gdańsk 250 zł
Wrocław 250 zł
Opole 250 zł
Olsztyn 250 zł
Warszawa 300 zł

KOLONIA 11-15 LAT

GRZYBOWO ŻAR TROPIKÓW

TERMINY
KGRZ1/23 17-28.07.2023
KGRZ2/23 08-19.08.2023

CENA 2 680 ZŁ

GRZYBOWO k/Kołobrzegu
Miejscowość letniskowa położona w bezpośrednim sąsiedztwie morza, około 400 m od jego brzegu, 5 km od Kołobrzegu. Grzybowo usytuowane jest dość niezwykle, bo na terenie tzw. depresji grzybowskiej. Nieregularność tutejszej linii brzegowej sprawia, że woda jest cieplejsza niż w Kołobrzegu. Grzybowo, podobnie jak cały pas nadmorski gminy, leży w Strefie Chronionego Krajobrazu, obowiązują tu zasady Strefy Ochrony Uzdrowiskowej.

PROGRAM
- wycieczka do Tropical Islands koło Berlina (wymagany dokument tożsamości: dowód osobisty lub paszport) – największy w Niemczech tropikalny świat rozrywki a w nim: 8000 m2 pokrytych białym, delikatnym piaskiem, 4000 m2 wody, największa wieżowa zjeżdżalnia o wysokości 27 metrów, wodny plac zabaw Jungle Splash z 8 ślizgawkami i ok. 100 wodnymi atrakcjami a także Amazonia – zewnętrzna strefa parku i jej główna atrakcja czyli 250-metrowa dzika rzeka i sztuczna fala do serfowania! (wstęp płatny indywidualnie ok. 36 euro),
- Militarna Przygoda
Wojskowe szkolenie i średniowieczne rytuały w pigułce. Prowadzone metodą musztry bojowej i dobrej zabawy: malowanie kamuflażu na twarzy, przebieranie się w mundury oraz:
– manewry wojskowe – sprawnościowy wojskowy tor przeszkód OSF – „małpi gaj",
– strzelanie sytuacyjne z karabinków paintbllowych lub ASG
– techniki linowe – ścianka wspinaczkowa, techniki alpinistyczne.
– wojskowe transportery rozpoznawcze BRDM-2, pokaz sprzętu militarnego
– żyroskop – test na symulatorze lotów kosmicznych oraz dla pilotów i skoczków wojskowych
– poszukiwanie skarbów, min przy pomocy elektronicznych wykrywaczy metalu
– pobyt we wczesnośredniowiecznej osadzie PIASTÓW – „historia na żywo" (zawody i pojedynki obozowiczów z wykorzystaniem specjalnie dla nich przygotowanej broni, nauka walki indywidualnej oraz w szykach bojowych z użyciem miecza, topora i włóczni, bieg w średniowiecznych nartach, dyby, klatka, rzut toporem i oszczepem , walka na kopie, jazda na koniu lub kucyku, przebierania się w zbroje i pancerze, omówienie historii oraz zasad postępowania Słowian i Wikingów).Program 4 h.
- wycieczka do Mielna – spacer Promenadą Przyjaźni, selfie z Morsem i Jeleniem, z mapą w dłoni przejdziemy Leśną Pętlę Przygód i Tajemnic, która prowadzi przez stare wydmy, grodziska i bunkry. Zobaczymy wielkie figury szyszek, przejdziemy kładką łącząca dwa grodziska a na tarasie widokowym będziemy podziwiać nadmorską panoramę. Ustronia Morskiego czyli 3 godziny wodnego szaleństwa w aquaparku: zjeżdżalnie, ślizgawka, grzybek i wodospad, jacuzzi, basen sportowy i rekreacyjny wewnętrzny oraz zewnętrzny,
- wycieczka do Kołobrzegu - Latarnia Morska, molo, Kołobrzeski Skansen Morski - można tu zobaczyć okręty wojenne oraz zabytki techniki morskiej, rejs statkiem,
- plażowanie i kąpiele w morzu,
- shopping day – zakupowe szaleństwo w kramikach z pamiątkami,
- spacer plażą do Kołobrzegu,
- program animacyjny, zajęcia rekreacyjne.

zakwaterowanie
Pensjonat Sonata pensjonatsonata.com to niewielki kameralny obiekt położony w nadmorskiej miejscowości Grzybowo, oddalonej jedynie 3 km od centrum Kołobrzegu, 15 minut spacerem do plaży. Szeroka na około 50 metrów plaża oraz czysta i ciepła woda Bałtyku w połączeniu z lasami sosnowymi i ścieżkami spacerowymi stwarza idealne warunki do wypoczynku. Dodatkowo wcięty w ląd akwen zwany Zatoką Grzybowską sprawia, że woda w tym miejscu jest cieplejsza niż w pobliskim Kołobrzegu. Pensjonat Sonata oferuje 25 komfortowych przytulnych pokojów, których wystrój łączy klasykę z nowoczesnością. Wszystkie pokoje 2,3,4-osobowe posiadają TV oraz łazienkę z prysznicem.

wyżywienie
3 posiłki dziennie + podwieczorek. Śniadania i kolacje w formie bufetu. Pierwsze świadczenie - obiadokolacja, ostatnie - śniadanie + suchy prowiant na drogę powrotną.

świadczenia w cenie
11 noclegów, wyżywienie, ubezpieczenie, realizacja programu, opieka wychowawców.

wydatki programowe
Wstęp do Tropical Islands- ok. 36 euro. Wydatki programowe są opłacane indywidualnie przez uczestników obozu
sze nawyki związane ze stylem życia, aby ograniczyć emisję dwutlenku węgla.

transport
Autokar - opieka wychowawcy lub konwojenta. Na trasach antenowych pociąg lub mikrobus. Przy dojeździe własnym zakwaterowanie po godz. 19.00. Transport za dopłatą wg wykazu poniżej.

KRYSTAD
BIURO PODRÓŻY
Twój wakacyjny przyjaciel

KOLONIA 7-10 LAT

WYMYSŁOWO
MOJA PIERWSZA KOLONIA

TERMINY
WMPK1/23 09-16.07.2023
WMPK2/23 16-23.07.2023
WMPK3/23 23-30.07.2023

CENA 1 790 ZŁ

BORY TUCHOLSKIE
WYMYSŁOWO, TUCHOLA
Program skierowany do najmłodszych dzieci, zaczynających swoją przygodę z samodzielnymi wyjazdami. Uczestnikami będą się opiekować pedagodzy pracujący na co dzień z najmłodszymi. Kolonia będzie liczyła tylko 20 uczestników i 2 opiekunów - co pozwoli stworzyć prawdziwie rodzinny klimat - i będzie trwała 8 dni aby rozłąka z rodzicami była jak najkrótsza.

PROGRAM
- piesza wycieczka dydaktyczna z leśnikiem „Jelenia Wyspa"
- leśna skrzynia skarbów – gra terenowa oparta na rozwiązywaniu łamigłówek i szyfrów a także na stanowiskach sportowych
- zwiedzanie z przewodnikiem Muzeum Indian Ameryki Północnej im. Sat-Okh - poznamy historię Indianina, wychowanego w Ameryce, a walczącego w trakcie II wojny światowej za Polskę, zobaczymy jak wyglądała prawdziwa wioska indiańska, dowiemy się co znajdowało się we wnętrzu indiańskiego tipi,
- ABC kajakarstwa – dwa dwugodzinne zajęcia z instruktorem podczas których dzieci poznają podstawy kajakarstwa, wiązania lin i pierwszej pomocy, zawody dla chętnych,
- dziecięcy bieg na orientację
- zajęcia plastyczne – malowanie rękami i stopami, tworzenie ozdób z materiałów znalezionych w lesie, rzeźbienie w masie solnej, kolorowanie, wycinanie, wyklejanie,
- warsztaty kulinarne – zostań szefem kuchni i samodzielnie przygotuj sałatkę owocowo-warzywną,
- dzień sportu: przeciąganie liny, zwinnościowy tor przeszkód, rzuty do celu,
- plażowanie i kąpiele na kąpielisku,
- wycieczki piesze po okolicy,
- ognisko z kiełbaskami,
- wieczory filmowe,
- korzystanie z basenu i jacuzzi (2 zajęcia po 60 minut),
- zabawy taneczne, bal przebierańców.

zakwaterowanie
„Dworek Wymysłowo" Czesława Kłodzińska www.dworekwymyslowo.pl położony nad rzeką Brdą 4 km od Tucholi. Domki drewniane 6-osobowe: dwie sypialnie, salon, łazienka. Na terenie ośrodka znajdują się: stołówka, basen z atrakcjami wodnymi, sauna, jacuzzi, boisko do piłki plażowej, przystań kajakowa, plac zabaw, dwa zadaszone miejsca na ognisko, stół do tenisa, bilard, alpaki, daniele, gołębie, pawie.

wyżywienie
3 posiłki dziennie + podwieczorek. Pierwsze świadczenie - obiad, ostatnie - śniadanie

świadczenia w cenie
7 noclegów, wyżywienie, ubezpieczenie, realizacja programu, opieka wychowawcy, opieka ratownika.

transport
Autokar klasy turystycznej pod opieką wychowawców. Transport za dopłatą wg tabelki. Dojazd własny. Zakwaterowanie od godz. 14:00. Odbiór dzieci do godz. 10:00.

KRYSTAD
BIURO PODRÓŻY
Twój wakacyjny przyjaciel

KOLONIA 9-18 LAT

SYPNIEWO OBÓZ TENISOWY

TERMINY
OTEN1/23 26.07-04.08.2023

CENA 2 649 ZŁ

POJEZIERZE DRAWSKO-WAŁECKIE
SYPNIEWO
Tenisowe wakacje z profesjonalną nauką i doskonaleniem gry w tenisa ziemnego to aktywny wypoczynek i przygoda ze sportem. Wszystko to na terenie ośrodka, którego położenie i infrastruktura jest gwarancją wspaniałego, bezpiecznego i czynnego wypoczynku wotoczeniu zieleni.

PROGRAM
Obóz poprowadzi wykwalifikowana kadra klubu Przytok Tennis Club z wieloletnim doświadczeniem, która przygotowała bogaty program wyjazdu:
- treiningi tenisowe dla zawodników 4-osobowych grupach (2 treningi dziennie po 1,5 h),
- treningi tenisowe dla rekreacji 4-6 osobowe grupy (2 treningi dziennie po 1,5 h),
- codzienny trening motoryczny dla zawodników i chętnych – 1-1,5h
- wycieczka do Wałcza – plażowanie, zwiedzanie ośrodka przygotowań olimpijskich
- paintball
- park linowy (www.rudnicapark.pl) plus wycieczka do Wałcza
- archery tag: czyli łucznictwo bojowe, rozgrywki podobne do paintballa, w których wykorzystuje się łuki i strzały zakończone pianką,
- korzystanie z basenów na terenie ośrodka – w przypadku ładnej pogody basen zewnętrzny jest dostępny codziennie.Pełnowymiarowy kryty basen, co drugi dzień 60 minut.
- wieczorne zajęcia na hali sportowej – gry drużynowe
- zajęcia drużynowe i integracyjne – nocne podchody, bitwa flag i inne
- festiwal kolorów
- dyskoteka w profesjonalnym klubie taneczym na terenie ośrodka– min. 100 osób (konieczne zainteresowanie innych obozów)

zakwaterowanie
Centrum Wypoczynkowo - Rehabilitacyjne ACTIV www.centrumactiv.pl. Nowoczesny, wszechstronny i kompleksowy ośrodek rekreacyjno - sportowy wzniesiony na powierzchni 4 ha, położony pośród przyrody Pojezierza Drawsko-Wałeckiego. Pokoje 3,4,5-osobowe z łazienkami. Na terenie ośrodka znajdują się: stołówka, 6 kortów tenisowych: 3 ceglane, 3 sztuczna trawa, pełnowymiarowy basen kryty i baseny zewnętrzne, hala sportowa, boisko multifunkcyjne i 4 sale fitness, sala zabaw - kręgielnia, bilard, tenis stołowy.

wyżywienie
3 posiłki dziennie + podwieczorek. W dniu przyjazdu rozpoczynamy od obiadu w dniu wyjazdu kończymy turnus śniadaniem.

świadczenia w cenie
9 noclegów, wyżywienie, ubezpieczenie, realizacja programu, opieka licencjonowanych trenerów PZT, opieka wychowawców,

transport
Dojazd i powrót autokarem z Zielonej Góry.

KRYSTAD
BIURO PODRÓŻY
Twój wakacyjny przyjaciel

OBÓZ 10-16 LAT

JAGNIĄTKÓW ŚLADAMI DUCHA KARKONOSZA

TERMINY
KOJA1/23 18-28.07.2023

CENA 3 050 ZŁ

SUDETY, KARKONOSZE
JAGNIĄTKÓW k/Jeleniej Góry
Urokliwa miejscowość, położona u stóp Karkonoszy, pomiędzy Szklarską Porębą a Karpaczem, na skrzyżowaniu szlaków turystycznych. Charakterem swym przypomina małe górskie miasteczko. Rozpościera się stąd przepiękny widok na okalające szczyty gór. Blisko położony Karkonoski Park Narodowy stanowi wielką atrakcję dla zapalonych miłośników pieszych wędrówek.

PROGRAM
– Skalne Miastow Czechach (wymagany dokument tożsamości: dowód osobisty lub paszport)- wędrówka po bajkowym świecie fantastycznych form skalnych, wśród piaskowcowych wież, ścian i tworów o oryginalnych kształtach, Małym i Wielkim Wodospadem, Turkusowym Jeziorem i rejsem łódką po skalnym jeziorku; spacer w chmurach czyli Karkonoska Ścieżka w Koronach Drzew: 45 m wieża widokowa; Safari Park – największy w Europie ogród zoologiczny z najbogatszą kolekcją zwierząt afrykańskich. Główną atrakcją parku jest Afrykańskie Safari, gdzie na kilkunastu hektarach biegają liczne zwierzęta kopytne: różnego rodzaju antylopy, bawoły i zebry. Będzie można stanąć oko w oko z lwem albo żyrafą. Po tej części ogrodu poruszamy się autobusem i z jego pokładu oglądamy zwierzęta,
- wycieczka do Liberca w Czechach (wymagany dokument tożsamości: dowód osobisty lub paszport) - spacer pięknymi uliczkami starego miasta, wizyta w IQlandii - nowoczesnym centrum nauki z planetarium, Aquapark w Centrum Babylon,
- zdobycie Śnieżki – królowej Karkonoszy – piesze wejście i zejście, przejście do Schroniska Samotnia a następnie odpoczynek w Kotle Małego Stawu,
- zwiedzanie Karpacza – Dziki Wodospad, Świątynia Wang, Karpacz Górny, zapora na Łomnicy, tor saneczkowy „Kolorowa" (jeden zjazd w cenie), spacer na Krucze Skały – grupa granitowych skał o wysokości do 20 metrów z punktem widokowym na Karkonosze,
- wejście na Szrenicę przez Wodospad Kamieńczyk i Halę Szrenicką, zejście przez Końskie Łby,
- wycieczka do Sztolni Kowary – zwiedzanie z przewodnikiem: narzędzia górnicze, wystawa minerałów sudeckich z tajemniczym „Złotem Dolnego Śląska", odstrzał przodka górniczego (interaktywna platforma), żyła uranowa z pomiarem promieniowania licznikiem Geigera – Millera, podziemna grota laboranta, wystawa miniatur bomb „Atomowy Wyścig Zbrojeń", replika bomby uranowej Little Boy połączona z opowieścią lektora o Hiroszimie + pokaz laserowy,
- Termy Cieplickie - zaszalejemy w „cebuli" i na zjeżdżalniach (1 wejście),
- rozgrywki sportowe: piłka nożna, koszykówka, siatkówka, ringo, kometka,
- ognisko z pieczeniem kiełbasek.

zakwaterowanie
Pensjonat BOROWIK** www.borowik.com.pl. Pokoje 3,4-osobowe z łazienkami i TV. Na terenie obiektu znajdują się: stołówka, hala sportowa, boisko pokryte sztuczną nawierzchnią do gry w siatkówkę, koszykówkę i piłkę nożną, siłownia, stół do tenisa, bilard z grami zręcznościowymi, sauna, jacuzzi, kawiarnia, plac zabaw dla dzieci, zadaszone miejsce na ognisko.

wyżywienie
3 posiłki dziennie + podwieczorek. Podczas całodziennych wycieczek suchy prowiant. Pierwsze świadczenie - obiadokolacja, ostatnie - śniadanie + suchy prowiant na drogę powrotną.

świadczenia w cenie
10 noclegów, wyżywienie, ubezpieczenie, realizacja programu, opieka wychowawców, przewodnicy.

uwagi
Uczestnicy powinni posiadać: obowiązkowo dowód osobisty lub paszport ważny min. 6 miesięcy, legitymację szkolną z numerem PESEL, wygodne buty, plecak podręczny, pelerynkę - folię, strój do wycieczek pieszych, obuwie i strój sportowy, strój kąpielowy, krem do opalania z filtrem, nakrycie głowy, kieszonkowe.

transport
Autokar - opieka wychowawcy lub konwojenta. Autokar zostaje w bazie i realizuje program na miejscu. Na trasach antenowych pociąg lub mikrobus. Przy dojeździe własnym zakwaterowanie po godz. 19.00. Transport za dopłatą wg wykazu poniżej.

PROPOZYCJA FAKULTATYWNA: realizowana przy min. 30 uczestnikach (deklarację uczestnictwa w imprezie fakultatywnej należy zgłosić przy rezerwacji lub kierownikowi podczas turnusu):
- TropicalIslands koło Berlina (wymagany dokument tożsamości: dowód osobisty lub paszport) - największa w Europie tropikalna wyspa zajmująca obszar 66 tys. m². Czekają Was spacery po plaży Morza Południowego, ekspedycja po lesie tropikalnym, baseny i zjeżdżalnie wodne. Koszt wycieczki od osoby 150 zł + 36 euro.
- Praga (wymagany dokument tożsamości: dowód osobisty lub paszport) - kompleks pałacowy Hradczany z Katedrą św. Wita, Pałacem Prezydenta Republiki Czeskiej, Zamkiem Królewskim; Most Karola, Plac Wacława, Rynek Staromiejski i Ratusz, Zegar Orloy. Koszt wycieczki od osoby 145 zł.

KRYSTAD
BIURO PODRÓŻY
Twój wakacyjny przyjaciel

OBÓZ 10-16 LAT

KOTLINA KŁODZKA PRZYGODA W GRÓACH STOŁOWYCH

TERMINY
KBKB1/23 04-14.07.2023
KBKB2/23 01-11.08.2023

CENA 2 700 ZŁ

KOTLINA KŁODZKA - ŁĘŻYCA
Ziemia Kłodzka to jeden z piękniejszych regionów Polski. To wspaniałe góry, niezwykłe wprost bajeczne krajobrazy, wielkie bogactwo form skalnych, szczelin, labiryntów, bajeczne głazy górskie. To także osobliwości natury, jaskinie które zapamiętamy na długo, to malownicze wodospady i widoki które zapierają dech w piersiach, to miejsca znane ale i też tajemnicze, to miejsca magiczne które czekają na Twoje odkrycie...

PROGRAM
- wycieczka do Pragi w Czechach (wymagany dokument tożsamości: dowód osobisty lub paszport) - kompleks pałacowy Hradczany z Katedrą św. Wita, Pałacem Prezydenta Republiki Czeskiej, Zamkiem Królewskim; Most Karola, Plac Wacława, Rynek Staromiejski i Ratusz, Zegar Orloy,
- wyprawa na Śnieżnik bardzo przyjemnym szlakiem, po drodze schronisko, a na szczycie rzeźba słonia którego trąbę będzie można pogłaskać ku szczęśliwości oraz nowa wieża widokowa na Śnieżniku (otwarta 26 września 2022 roku). Z jej tarasu widokowego rozpościera się wyjątkowa panorama, która jest znacznie bardziej rozległa niż ta z niezalesionej kopuły szczytowej. Wieża ma 34 m wysokości i konstrukcję stalową, która została obudowana z zewnątrz szkłem. Międzygórze: Wodospad Wilczki, zapora wodna, Sanktuarium Marii Śnieżnej,
- wycieczka w Góry Stołowe: wejście na Szczeliniec Wielki - najwyższy i najczęściej odwiedzany szczyt, wejście po kamiennych schodach, przepiękna panorama, Błędne Skały czyli skalny labirynt, Kudowa Zdrój: dwugodzinny relaks w Aquaparku ze zjeżdżalniami i dziką rzeką oraz spacer w Parku Zdrojowym z możliwością degustacji leczniczych wód,
- tajemnica, przygoda, historia - zwiedzanie Twierdzy Kłodzko - owianego aurą tajemniczości miejsca, które gromadzi wiele historycznych wydarzeń, legend i opowieści. Dowodzeni przez przewodnika - pruskiego żołnierza - zdobędziemy twierdzę. Dla najodważniejszych zwiedzanie podziemnych labiryntów – kilometrowa trasa wiedzie siecią podziemnych chodników kontrminerskich rozciągających się pod stokiem Twierdzy; Minieuroland - będziemy tu podziwiać ponad 40 makiet najznamienitszych budowli z Dolnego Śląska, Ziemi Kłodzkiej, Europy oraz świata, a wszystko to w otoczeniu pięknego ogrodu, obfitego w tysiące unikatowych gatunków drzew i krzewów; zwiedzanie Kłodzka,
- Kopalnia Złota w Złotym Stoku, poszukiwanie złota - okazja dla szczęściarzy, podróż kolejką podziemną do złotodajnego wodospadu, spotkanie z Gnomem w chodniku śmierci, poszukiwanie diamentów, a także unikatowa na skalę europejską replika Średniowiecznej Osady Górniczej. Z przewodnikiem zwiedzimy udostępnioną dla turystów Sztolnię Ochrowa,
- zwiedzanie Jaskini Niedźwiedziej w Kletnie, która ze względu na bardzo bogatą i dobrze zachowaną szatę naciekową uchodzi za najpiękniejszą jaskinię w naszym kraju,
- rafting pontonami Przełomem Bardzkim na Nysie Kłodzkiej, uważanym za jedno z najpiękniejszych miejsc w naszym kraju,
- jest takie miejsce w Sudetach, gdzie możecie wybrać się na nietypowe grzybobranie. Nie zbiera się tam jednak ani prawdziwków ani kani. Podziwia się za to nietypowe piękne formacje skalne wyglądem przypominające właśnie grzyby. Są to oryginalnie ukształtowane skały, rozproszone na terenie PN Gór Stołowych. Skały te mają kształty przypominające grzyby, maczugi, bramy czy baszty. Posiadają własne nazwy. My przejdziemy przyjemną trasą, mijając punkty zwane Dzik, Rogacz, Borowik czy Zbój,
- zostań mistrzem kryptologii: rozwiązywanie szyfrów i układanek prowadzących do odkrycia tajnego hasła naszego obozu,
- rozgrywki drużynowe i zawody sportowe na świeżym powietrzu: piłka nożna, koszykówka, siatkówka, badminton, tenis stołowy,
- dyskoteki,
- zajęcia rekreacyjne.

zakwaterowanie
Ośrodek Wypoczynkowy „Lissa " w Łężycach, który oferuje doskonałe warunki do wypoczynku i relaksu, położony miedzy wzgórzami. Pokoje 4 -osobowe z łazienkami. Na terenie obiektu znajdują się: stołówka, boiska do gry w siatkówkę, koszykówkę i piłkę nożną, stół do tenisa, miejsce na ognisko.

wyżywienie
3 posiłki dziennie + podwieczorek. Podczas całodziennych wycieczek suchy prowiant. Pierwsze świadczenie - kolacja, ostatnie - śniadanie + suchy prowiant na drogę powrotną.

świadczenia w cenie
10 noclegów, wyżywienie, ubezpieczenie, realizacja programu, opieka wychowawców, przewodnicy.

uwagi
Uczestnicy powinni posiadać: obowiązkowo dowód osobisty lub paszport ważny min. 6 miesięcy, legitymację szkolną z numerem PESEL, wygodne buty, plecak podręczny, pelerynkę - folię, strój do wycieczek pieszych, obuwie i strój sportowy, strój kąpielowy, krem do opalania z filtrem, nakrycie głowy, kieszonkowe.

transport
Autokar - opieka wychowawcy lub konwojenta. Na trasach antenowych pociąg lub mikrobus. Przy dojeździe własnym zakwaterowanie po godz. 19.00. Transport za dopłatą wg wykazu poniżej.

PRAGUE

KRYSTAD
BIURO PODRÓŻY
Twój wakacyjny przyjaciel

KOLONIA 11-16 LAT

ZWARDOŃ PERŁA BESKIDÓW

TERMINY
KZWA1/23 04-14.07.2023
KZWA2/23 15-25.07.2023

CENA 2 690 ZŁ

BESKID ŻYWIECKI - ZWARDOŃ
Polskie góry to nie tylko Tatry a górale nie mieszkają tylko pod Giewontem! Aby się o tym przekonać zapraszamy w Beskid Śląski i Żywiecki, niezwykły rejon oferujący zwiedzającym moc rozrywki, wspaniałą miejscową kulturę, miejsca związane z historią oraz zapierające dech w piersiach krajobrazy. Przekonać możecie się o tym wybierając się razem z nami na

PROGRAM
- Tatralandia na Słowacji (wymagany dokument tożsamości: dowód osobisty lub paszport): - największy całoroczny kompleks wodny z 14 basenami i 26 rurami i zjeżdżalniami. Jeśli chcesz przeżyć prawdziwą jazdę, nie przegap mega atrakcji - Tornado - najdłuższa zjeżdżalnia raftowa z wirem wodnym w Europie, Boomerang Raft Ramp - największa u-rampa raftowa na Słowacji i w Polsce, Free Fall - najbardziej stroma zjeżdżalnia na Słowacji (wstęp płatny indywidualnie ok. 32 euro)
- Energylandia – ogromny, nowoczesny kompleks rozrywkowy, pierwszy i jedyny tego typu w Polsce. Na 26 ha znajduje się aż 57 różnych atrakcji i urządzeń. Duża dawka adrenaliny i niesamowitych wrażeń!
- wycieczka do Międzybrodzia Żywieckiego – piesze wejście na Górę Żar (761 m n.p.m.), gdzie na szczycie góry znajduje się sztuczne jezioro należące do elektrowni szczytowo-pompowej wykutej we wnętrzu skały, rejs statkiem po Jeziorze Żywieckim,

Następnie – coś dla miłośników historii - czyli przejazd do Węgierskiej Górki i zwiedzanie fortu obronnego Waligóra z II wojny światowej oraz przejazd do Żywca związany ze zwiedzaniem kompleksu pałacowo-ogrodowego rodu Habsburgów, bardzo zasłużonego dla całego regionu. W stolicy Beskidów obejrzymy również zabytkowy Rynek i Zamek Komorowskich (z zewnątrz) oraz zwiedzanie Mini Zoo,
- wizyta w Wiśle – zwiedzanie skoczni narciarskiej, Wisły oraz Kaskady Białej Wisełki; w Koniakowie wizyta w Centrum Pasterskim, w Istebnej obejrzymy Kurną Chatę pana Kawuloka i wysłuchamy ciekawych opowieści o życiu beskidzkich górali a następnie wodne szaleństwo w Parku Wodnym OLZA (2-godz.),
- odpoczynek od autokaru – czyli wycieczka piesza szlakiem żółtym na Wielką Raczę; wycieczka piesza po Zwardoniu oraz okolicy: wejście na najwyższy szczyt Zwardonia tj. Duży Rachowiec 965 m n.p.m. skąd rozpościera się wspaniały widok na dalekie Tatry, wycieczka piesza na Słowację,
- zajęcia w Chlebowej Chacie: zapoznanie z podstawowymi zbożami i ich zastosowaniem, prezentacja maszyn dawniej wykorzystywanych przy uprawie i obróbce ziarna, próby młócenia cepami, mielenie zboża na żarnach i osiewanie mąki, własnoręczne formowanie oraz wypiek podpłomyków, degustacja podpłomyków i chleba żytniego z masłem, miodem i smalcem z ziołami - wszystko własnej produkcji, kawa zbożowa z mlekiem, degustacja "do syta"
- wyjazd do jumpowni czyli parku trampolin Ninja Park w Bielsku-Białej,
- dzień wzmożonej aktywności fizycznej - czyli wycieczka do Geo-Parku w Glince, wśród przewidywanych atrakcji proponujemy wizytę w parku linowym i na basenie,
- kąpiele w basenie na terenie ośrodka,
- pokaż co potrafisz i zostań idolem – wieczór talentów,
- mini olimpiada sportowa - turniej tenisa stołowego i piłki siatkowej,
- pamiątka z gór - malowanie widoków na kamieniach,
- bitwa wodna butelkowa,
- ognisko z pieczeniem kiełbasek,
- dyskoteki.

zakwaterowanie
Pensjonat „U Wilczka" położony ponad 800 m n.p.m. www.uwilczka.pl. skąd rozpościera się przepiękny widok na panoramę gór polskich i słowackich. Cisza i spokój, które pozwolą wypocząć w bliskim kontakcie z naturą. Pokoje 3,4 i 5-osobowe z łazienkami. Na terenie obiektu znajdują się: stołówka, wspólny salon, basen letni, ogród z miejscem na ognisko oraz bezpłatne Wi-Fi.

wyżywienie
3 posiłki dziennie + podwieczorek. Podczas całodziennych wycieczek suchy prowiant. Pierwsze świadczenie - kolacja, ostatnie - śniadanie + suchy prowiant na drogę powrotną.

świadczenia w cenie
10 noclegów, wyżywienie, ubezpieczenie, realizacja programu, opieka wychowawców, przewodnicy.

wydatki programowe
Wstęp do Tatralandii - ok. 32 euro. Wydatki programowe są opłacane indywidualnie przez uczestników obozu

transport
Autokar - opieka wychowawcy lub konwojenta. Na trasach antenowych pociąg lub mikrobus. Przy dojeździe własnym zakwaterowanie po godz. 20.00. Transport za dopłatą wg wykazu poniżej.

KRYSTAD
BIURO PODRÓŻY
Twój wakacyjny przyjaciel

KOLONIA 9-15 LAT

PORONIN
MALI TATERNICY

TERMINY
KPMT1/23 07-17.07.2023
KPMT2/23 18-28.07.2023
KPMT3/23 29.07-08.08.2023
KPMT4/23 09-19.08.2023

CENA 2 590 ZŁ

PODHALE
Poronin k/Zakopanego.
Zapraszamy w Tatry, do krainy skał, wodospadów i zapierających dech w piersiach widoków. Czeka: gwarne Zakopane z Krupówkami – ulica jedyna swoim rodzaju, wartki Dunajec z Pieninami i flisakami, Gubałówka, z której można zjechać jak ze zjeżdżalni, Morskie Oko ze słodką wodą, Dolina Strążyska z wodospadem Siklawica i termy podhalańskie z wysoko- zmineralizowaną wodą termalną. Oj góry, góry, cuda natury! Hej!

PROGRAM
- Energylandia – ogromny, nowoczesny kompleks rozrywkowy, pierwszy i jedyny tego typu w Polsce. Na 26 ha znajduje się aż 57 różnych atrakcji i urządzeń. Duża dawka adrenaliny i niesamowitych wrażeń!
- spływ Dunajcem - przeprawa łodziami flisackimi, to już od 150 lat największa atrakcja turystyczna w Pieninach. Wijąca się wśród wapiennych skał rzeka gwarantuje niezapomniane przeżycia. Z zapory na Dunajcu podziwiać będziemy piękny widok na Zalew Czorsztyński oraz dwa zamek - jeden z najpiękniejszych zamków w Niedzicy oraz po drugiej stronie jeziora ruiny zamku w Czorsztynie.,
- wejście piesze na Gubałówkę, zjazd wyciągiem z Polany Szymoszkowej do Zakopanego,
- Dolina Kościeliska – przyjemna, spacerowa trasa Kiry-Wyżnia Kira Mietusia-Lodowe Źródło-Polana Pisana-Schronisko na Hali Ornak,
- spacer Drogą Nad Reglami od Polany Kalatówki do Doliny Białego, wejście na Sarnie Skałki (1377 m n.p.m.) i zejście do Doliny Strążyskiej, podejście pod wodospad Siklawica,
- wycieczka piesza do bacówki bacy Stanisława na Rusinowej Polanie (punkt na trasie kultowego szlaku oscypkowego) historia oscypków, praca bacy, zakup oscypków w bacówce, wejście na Gęsią Szyję i zwiedzenie kaplicy Wiktorówki,
- wycieczka piesza po najbliższej okolicy, przejście czerwonym szklakiem z Poronina na szczyt Koślowa Grapa (Galicowa Grapa) mierzy 980 m n.p.m. i znajduje się na granicy Poronina i Białego Dunajca. Oferuje przepiękną panoramę Tatr a przy odrobinie szczęścia również wypas owiec. Następnie przejście do Gliczarowa Górnego i powrót do ośrodka,
- Zakopane: Krupówki,Skocznie Narciarskie – wejście na Wielką Krokiew; Galeria Kamila Stocha: wszystkie sportowe trofea Kamila, liczne pamiątki i fotografie. Z bliska podziwiać można prawie pół tysiąca eksponatów, w tym między innymi medale olimpijskie, Złote Orły czy Kryształowe Kule. Przewodnikiem po tym miejscu jest... sam Kamil, który w przekazach audiowizualnych opowiada o najciekawszych momentach swojej sportowej kariery. Z myślą o najmłodszych, ale i o największych fanach skoków narciarskich, przygotowano pomieszczenie, w którym poznać można ten sport od kuchni. Centrum Edukacji Przyrodniczej najnowocześniejszy tego typu obiekt w regionie m.in. kino 4D, największa w Polsce makieta Tatr i sala odkryć; Cmentarz na Pęksowym Brzysku, Kaplica w Jaszczurówce,
- Aquapark w Zakopanem (2,5 godz.) – wodne szaleństwo w basenach termalnych: basen rekreacyjny z torami pływackimi, basen rekreacyjny z biczami i kaskadami wodnymi oraz hydromasażami, zewnętrzny basen termalny z widokiem na Giewont, brodzik z zabawkami interaktywnymi,
- wycieczka Doliną Rybiego Potoku do Morskiego Oka,
- pokaż co potrafisz i zostań idolem – wieczór talentów,
- mini olimpiada sportowa - turniej tenisa stołowego i piłki siatkowej,
- filmowa słodka chwila - seans filmowy z kubkiem kiślu lub budyniu,
- pamiątka z gór - malowanie widoków na kamieniach,
- inżynier/budowniczy - zespołowa budowa mostu z kamieni w potoku, bitwa wodna butelkowa,
- piesza wycieczka po okolicy – podziwianie krajobrazów i charakterystycznej zabudowy góralskiej,
- ognisko z pieczeniem kiełbasek,
- dyskoteki.

PROPOZYCJA FAKULTATYWNA:
realizowana przy min. 30 uczestnikach (deklarację uczestnictwa w imprezie fakultatywnej należy zgłosić przy rezerwacji lub kierownikowi podczas turnusu):
- wycieczka do Bachledowej Doliny na Słowacji (wymagany dokument tożsamości: dowód osobisty lub paszport): spacer drewnianym chodnikiem, który zawieszono wysoko pośród drzew. Po drodze przystanki edukacyjne, 32-metrowa wieża oraz niesamowity widok na Tatry, Gorce, Pieniny i Beskid Sądecki. Koszt wycieczki od osoby 130 zł.
- wjazd i zjazd kolejką na Kasprowy Wierch skąd roztacza się piękny widok na Tatry Zachodnie z Czerwonymi Wierchami i Giewontem, Tatry Wysokie z Krywaniem i Świnicą. Koszt wycieczki od osoby 150 zł.

zakwaterowanie
Pensjonat Elżbieta www.elzbieta.noclegi.biz w Poroninie (lub inny o podobnym standardzie). Pokoje 3,4,5-osobowe z łazienkami. Na terenie obiektu znajdują się: stołówka, sala dyskotekowa, sala TV, bufet, świetlica z kominkiem, boisko sportowe do koszykówki i siatkówki, plac zabaw dla dzieci, ogród z miejscem na ognisko.

wyżywienie
3 posiłki dziennie + podwieczorek. Podczas całodziennych wycieczek suchy prowiant. Pierwsze świadczenie - kolacja, ostatnie - śniadanie + suchy prowiant na drogę powrotną.

świadczenia w cenie
10 noclegów, wyżywienie, ubezpieczenie, realizacja programu, opieka wychowawców, przewodnicy.

uwagi
Uczestnicy powinni posiadać: obowiązkowo dowód osobisty lub paszport ważny min. 6 miesięcy (wycieczka fakultatywna na Słowację), legitymację szkolną z numerem PESEL, wygodne buty, plecak podręczny, pelerynkę - folię, strój do wycieczek pieszych, obuwie i strój sportowy, strój kąpielowy, krem do opalania z filtrem, nakrycie głowy, kieszonkowe.
W zależności od pogody i kondycji dzieci trasa górska może ulec zmianie (np. zamiast Doliny Kościeliskiej – Dolina Strążyska).

transport
Autokar - opieka wychowawcy lub konwojenta. Na trasach antenowych pociąg lub mikrobus. Przy dojeździe własnym zakwaterowanie po godz. 20.00. Transport za dopłatą wg wykazu poniżej.

KRYSTAD
BIURO PODRÓŻY
Twój wakacyjny przyjaciel

OBÓZ 12-18 LAT

HISZPANIA
VIVA ESPANA

TERMINY
HISZ1/23 07-18.07.2023

CENA 3 240 ZŁ

FRANCJA, HISZPANIA, WŁOCHY
Costa Brava gorąca jak wulkan czeka na Ciebie. Słońce, plaża i woda to wszystko czego potrzebujesz aby odpocząć po całorocznej szkolnej pracy. W dzień plażing i smażing a wieczorem szalony relaks na parkietach hiszpańskich dyskotek. To dla ciała, a dla ducha kilka wycieczek „must-see" po katalońskim regionie.

PROGRAM
Dzień 1: wyjazd z Polski. Przejazd na nocleg w okolice Paryża,
Dzień 2: śniadanie. Całodzienny pobyt w Parku Asterixa – bardzo popularnym wśród młodzieży parku rozrywki. Podzielony jest on na sześć sektorów tematycznych oferujących blisko setkę różnego rodzaju ciekawych miejsc i zabaw. Do najbardziej popularnych atrakcji należą m in. drewniana kolejka górska Tonnerre de Zeus (osiąga prędkość do 80 km/h), imponujący rollercoaster Goudourix, zjeżdżalnia La Trace Du Hourra, Galera oraz delfinarium z pokazami tresowanych delfinów. Obiadokolacja, nocny przejazd do Lloret de Mar,
Dzień 3: śniadanie w formie suchego prowiantu. Zakwaterowanie w hotelu ok. godz. 13.00, obiad, zapoznanie się z bazą noclegową. Kolacja, nocleg,
Dzień 4 - 8: wypoczynek i realizacja programu:
- wycieczka do Barcelony m.in. Bazylika Sagrada Familia (z zewnątrz), Bario Gotico, wzgórze Montjuich, pomnik Kolumba, Port, Plac Królewski, Rambla, stadion Camp Nou, gdzie gra FC Barcelona (z zewnątrz - dla chętnych możliwość wejścia do muzeum i na trybuny stadionu - płatne indywidualnie, koszt około 23 euro), wieczorny pokaz tańczących fontann Font Magica – widowiskowy spektakl „światło i dźwięk" na Placu Hiszpańskim,
-wypoczynek nad morzem – plażowanie i kąpiele,
- program animacyjny, zajęcia sportowe i rekreacyjne,
- dyskoteki,
Dzień 9: śniadanie, wypoczynek nad morzem – plażowanie i kąpiele, obiad, pożegnalny spacer po Lloret de Mar. Kolacja, nocleg,
Dzień 10: śniadanie. Wykwaterowanie, wyjazd do Włoch do hotelu na obiadokolację i nocleg,
Dzień 11: śniadanie, przejazd do Parku Wodnego Gardaland – całodzienny pobyt w jednym z najsłynniejszych włoskich parków rozrywki. Wspaniałe miejsce zabawy dla dzieci i młodzieży, z mnóstwem zjeżdżalni, kolejek naziemnych i podziemnych oraz emocjonujących atrakcji na wodzie, lądzie i w powietrzu. Obiadokolacja + suchy prowiant na drogę. Nocny przejazd do Polski,
Dzień 12: zakończenie obozu.

PROPOZYCJA FAKULTATYWNA:
realizowana przy min. 30 uczestnikach (deklarację uczestnictwa w imprezie fakultatywnej należy zgłosić przy podpisywaniu umowy, płatność w autokarze u kierownika obozu):
Tossa de Mar – rejs statkiem wzdłuż skalistego wybrzeża Costa Brava do bajecznego miasteczka, dawnej osady rybackiej, w której wszystkie wąskie uliczki prowadzą na plażę z ruinami zamku górującymi nad zatoką. Koszt wycieczki od osoby 20 euro.
Water World – największy park wodny na Costa Brava ze sztucznymi rzekami, basenami, zjeżdżalniami, basenem ze sztucznymi falami oraz „wodną górą", z której zjeżdża się łodzią 250 metrów w dół. Koszt wycieczki od osoby 35 euro.
Marineland – park wodny z pokazami delfinów, fok i papug. Koszt wycieczki od osoby 27 euro.

zakwaterowanie
Hotel Maria del Mar**** w Lloret de Mar (lub inny o podobnym standardzie) w trakcie pobytu, pokoje 3,4-osobowe łazienkami, TV, balkonami, klimatyzacją. Kompleks hotelowy, charakteryzuje się doskonałą lokalizacją - blisko centrum miasta. Plaża publiczna, piaszczysta, zaledwie 300 m od hotelu, wyróżniona certyfikatem Błękitnej Flagi. Na terenie obiektu: recepcja, lobby, 2 windy, restauracja, kawiarnia, bar przy basenie, taras słoneczny, dwa baseny (kryty i odkryty), bezpłatny internet bezprzewodowy. Podczas noclegów tranzytowych hotele ** i ***.

wyżywienie
3 posiłki dziennie podczas pobytu na Costa Brava. Pierwsze świadczenie w Hiszpanii - obiad, ostatnie - śniadanie. Wyżywienie w pozostałe dni - patrz program.

świadczenia w cenie
9 noclegów, wyżywienie, ubezpieczenie, realizacja programu, opieka wychowawców.
Początek formularza
Dół formularza

wydatki programowe obligatoryjne
Wydatki związane z realizacją programu (m.in. Park Asterix, Gardaland), obiadokolacja w Parku Asterixa, taksy klimatyczne, wycieczka do Barcelony, przewodnicy, parkingi - 135 euro. Wydatki programowe są obligatoryjne i opłacane indywidualnie przez uczestników obozu.

transport
Autokar turystyczny obsługiwany przez 2 kierowców (klimatyzacja, WC barek, DVD). Na terenie Polski przejazdy w ramach połączeń antenowych realizowane będą w formie przejazdów pociągami, autokarami, minibusami pod opieką konwojenta przy min. 3 osobach.

uwagi
Uczestnicy obozu powinni posiadać: obowiązkowo dowód osobisty lub paszport ważny min. 6 miesięcy, legitymację szkolną z numerem PESEL, strój kąpielowy, buty do wody, krem do opalania z filtrem, obuwie i strój sportowy, nakrycie głowy. Nieobowiązkowe kieszonkowe każdy uczestnik zabiera wg własnego uznania (nasza sugestia to min. 100 euro). W dniu przyjazdu do hotelu pobierana będzie kaucja zwrotna w wysokości 15 euro za ewentualne zniszczenia.

SUMMER HOLIDAY

KRYSTAD
BIURO PODRÓŻY
Twój wakacyjny przyjaciel

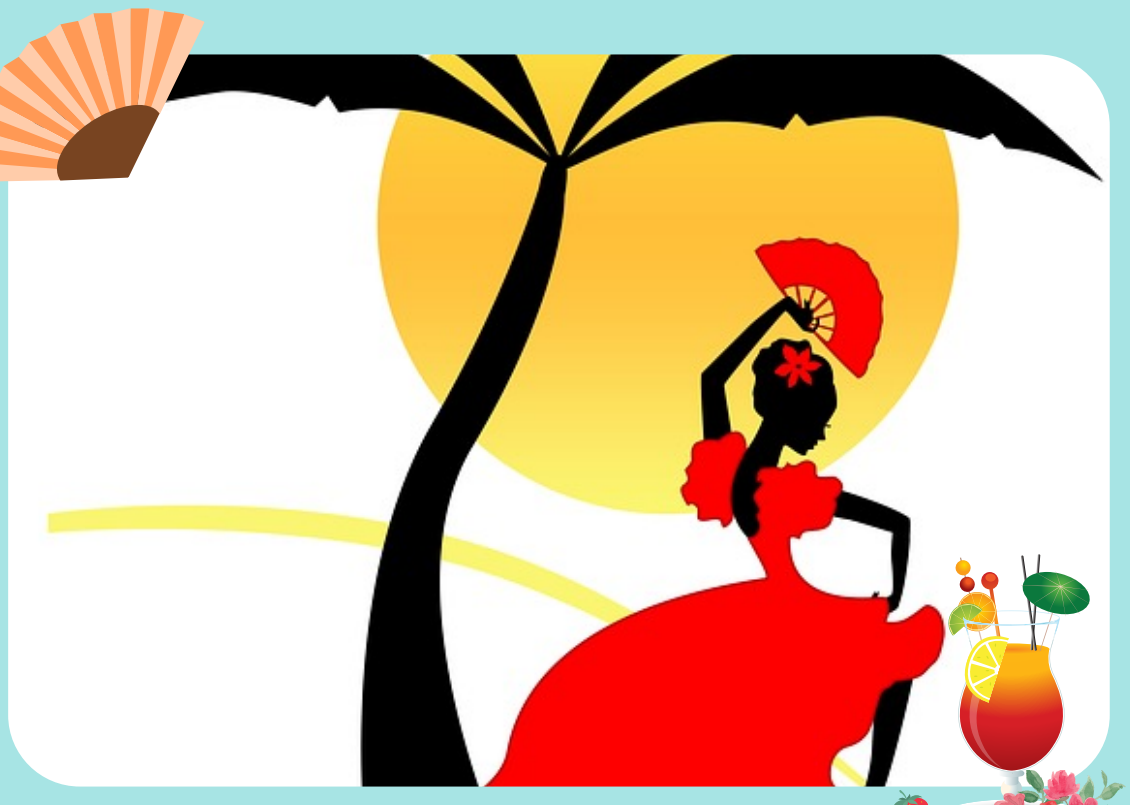

OBÓZ 12-18 LAT

HISZPANIA
VIVA LA SIESTA

TERMINY
HISZ2/23 18-29.07.2023
HISZ3/23 24.07-04.08.2023

CENA 3 240 ZŁ

FRANCJA, HISZPANIA, WŁOCHY
Costa Brava gorąca jak wulkan czeka na Ciebie. Słońce, plaża i woda to wszystko czego potrzebujesz aby odpocząć po całorocznej szkolnej pracy. W dzień plażing i smażing a wieczorem szalony relaks na parkietach hiszpańskich dyskotek. To dla ciała, a dla ducha kilka wycieczek „must-see" po katalońskim regionie.

PROGRAM
Dzień 1: wyjazd z Polski. Przejazd na nocleg w okolice Paryża,
Dzień 2: śniadanie. Całodzienny pobyt w Parku Asterixa – bardzo popularnym wśród młodzieży parku rozrywki. Podzielony jest on na sześć sektorów tematycznych oferujących blisko setkę różnego rodzaju ciekawych miejsc i zabaw. Do najbardziej popularnych atrakcji należą m in. drewniana kolejka górska Tonnerre de Zeus (osiąga prędkość do 80 km/h), imponujący rollercoaster Goudourix, zjeżdżalnia La Trace Du Hourra, Galera oraz delfinarium z pokazami tresowanych delfinów. Obiadokolacja, nocny przejazd do Blanes,
Dzień 3: śniadanie w formie suchego prowiantu. Zakwaterowanie w hotelu ok. godz. 13.00, obiad, zapoznanie się z bazą noclegową. Kolacja, nocleg,
Dzień 4 - 8: wypoczynek i realizacja programu:
- wycieczka do Barcelony m.in. Bazylika Sagrada Familia (z zewnątrz), Bario Gotico, wzgórze Montjuich, pomnik Kolumba, Port, Plac Królewski, Rambla, stadion Camp Nou, gdzie gra FC Barcelona (z zewnątrz - dla chętnych możliwość wejścia do muzeum i na trybuny stadionu - płatne indywidualnie, koszt około 23 euro), wieczorny pokaz tańczących fontann Font Magica – widowiskowy spektakl „światło i dźwięk" na Placu Hiszpańskim,
- wycieczka do Tossa de Mar – rejs statkiem wzdłuż skalistego wybrzeża Costa Brava do bajecznego miasteczka, dawnej osady rybackiej, w której wszystkie wąskie uliczki prowadzą na plażę z ruinami zamku górującymi nad zatoką,
- Water World – największy park wodny na Costa Brava ze sztucznymi rzekami, basenami, zjeżdżalniami, basenem ze sztucznymi falami oraz „wodną górą", z której zjeżdża się łodzią 250 metrów w dół.,
- Marineland – park wodny z pokazami delfinów, fok i papug,
- wypoczynek nad morzem – plażowanie i kąpiele,
- program animacyjny, zajęcia sportowe i rekreacyjne,
- dyskoteki,
Dzień 9: śniadanie, wypoczynek nad morzem – plażowanie i kąpiele, obiad, pożegnalny spacer po Blanes. Kolacja, nocleg,
Dzień 10: śniadanie. Wykwaterowanie, wyjazd do Francji do hotelu na obiadokolację i nocleg,
Dzień 11: śniadanie, przejazd do Paryża. Zwiedzanie rozpoczniemy od wyspy Cite, na której znajduje się katedra Notre Dame. Następnie udamy się pod Pałac Sprawiedliwości i na Wyspę Św. Ludwika. Kolejnym punktem zwiedzania będzie dziedziniec Luwru, wjazd na sam szczyt wieży Eiffla, Pałac Inwalidów. Spacer Polami Elizejskimi do Łuku Triumfalnego. Na zakończenie rejs po Sekwanie. Obiadokolacja. Nocny przejazd do Polski,
Dzień 12: śniadanie w formie suchego prowiantu, zakończenie obozu.

PROPOZYCJA FAKULTATYWNA:
realizowana przy min. 30 uczestnikach (deklarację uczestnictwa w imprezie fakultatywnej należy zgłosić przy podpisywaniu umowy, płatność w autokarze u kierownika obozu):
Tossa de Mar – rejs statkiem wzdłuż skalistego wybrzeża Costa Brava do bajecznego miasteczka, dawnej osady rybackiej, w której wszystkie wąskie uliczki prowadzą na plażę z ruinami zamku górującymi nad zatoką. Koszt wycieczki od osoby 20 euro.
Water World – największy park wodny na Costa Brava ze sztucznymi rzekami, basenami, zjeżdżalniami, basenem ze sztucznymi falami oraz „wodną górą", z której zjeżdża się łodzią 250 metrów w dół. Koszt wycieczki od osoby 35 euro.
Marineland – park wodny z pokazami delfinów, fok i papug. Koszt wycieczki od osoby 27 euro.

zakwaterowanie
Hotel Stella Maris*** w Blanes (lub inny o podobnym standardzie) w trakcie pobytu, pokoje 3-osobowe łazienkami i apartamenty 6-osobowe, TV, balkonem, klimatyzacją. Kompleks hotelowy, charakteryzuje się doskonałą lokalizacją - blisko centrum miasta. Plaża S'Abanell zaledwie 100 m od hotelu. Na terenie obiektu: recepcja, lobby, restauracja, bar z tarasem, basen odkryty, bezpłatny internet bezprzewodowy. Podczas noclegów tranzytowych hotele o standardzie turystycznym.

wyżywienie
3 posiłki dziennie podczas pobytu na Costa Brava. Pierwsze świadczenie w Hiszpanii - obiad, ostatnie - śniadanie. Wyżywienie w pozostałe dni - patrz program.

świadczenia w cenie
9 noclegów, wyżywienie, ubezpieczenie, realizacja programu, opieka wychowawców.
Początek formularza
Dół formularza

wydatki programowe obligatoryjne
Wydatki związane z realizacją programu (m.in. Park Asterix, Gardaland), obiadokolacja w Parku Asterixa, taksy klimatyczne, wycieczka do Barcelony, przewodnicy, parkingi - 145 euro. Wydatki programowe są obligatoryjne i opłacane indywidualnie przez uczestników obozu.

transport
Autokar turystyczny obsługiwany przez 2 kierowców (klimatyzacja, WC barek, DVD). Na terenie Polski przejazdy w ramach połączeń antenowych realizowane będą w formie przejazdów pociągami, autokarami, minibusami pod opieką konwojenta przy min. 3 osobach.

uwagi
Uczestnicy obozu powinni posiadać: obowiązkowo dowód osobisty lub paszport ważny min. 6 miesięcy, legitymację szkolną z numerem PESEL, strój kąpielowy, buty do wody, krem do opalania z filtrem, obuwie i strój sportowy, nakrycie głowy. Nieobowiązkowe kieszonkowe każdy uczestnik zabiera wg własnego uznania (nasza sugestia to min. 100 euro). W dniu przyjazdu do hotelu pobierana będzie kaucja zwrotna w wysokości 15 euro za ewentualne zniszczenia.

KRYSTAD
BIURO PODRÓŻY
Twój wakacyjny przyjaciel

OBÓZ 12-18 LAT

WŁOCHY
BELLA ITALIA

TERMINY
ITAL1/23 22.07-01.08.2023

CENA 2 955 ZŁ

BELLA ITALIA
CESENATICO, SAN MARINO, RZYM
Włochy to zawsze dobry pomysł na wakacje. Można tu słodko poleniuchować leżąc na szerokiej plaży i kąpiąc się w ciepłym morzu. Do tego liczne zabytki, piękne krajobrazy, malownicze miasteczka i wyśmienite jedzenie. To na pewno będą udane wakacje!

PROGRAM

Dzień 1: wyjazd z Polski. Przejazd do Czech lub Słowacji, obiadokolacja, nocleg,
Dzień 2: śniadanie, przejazd do Włoch na Riwierę Adriatycką w godzinach popołudniowych, zakwaterowanie (ok. godz. 14), obiadokolacja, zapoznanie się z bazą noclegową, nocleg,
Dzień 3 - 9: wypoczynek i realizacja programu:
- spacery po urokliwych, pełnych atrakcji miasteczkach Riwiery Adriatyckiej,
- wycieczka do Republiki San Marino - „Antycznej Ziemi Wolności". Spacer na Górę Monte Tytano. Zwiedzanie Starego Miasta, Bazyliki św. Marino, przełęczy Czarownic, fortyfikacji i średniowiecznych zamków San Marino,
- wycieczka do Mirabilandii - największego parku rozrywki Riwiery Adriatyckiej, gdzie znajdują się dwa olbrzymie roller coaster'y, na których kolejki przekraczają 100 km/h oraz najwyższy na świecie water coaster – to tylko niektóre z około 50 super atrakcji, Mirabilandii Beach - pełen zjeżdżalni park wodny o karaibskiej atmosferze, a w nim: wolna rzeka, laguna, zamek wodny - wszystko otoczone egzotycznymi roślinami i białym piaskiem znad Morza Czerwonego. Najnowsza atrakcja to Wavesurfer- symulator fal dla miłośników surfingu,
- wypoczynek nad morzem – plażowanie i kąpiele,
- program animacyjny, zajęcia sportowe i rekreacyjne,
Dzień 10: śniadanie. Spacer pożegnalny, Lunch, wyjazd w drogę powrotną, Nocny przejazd do Polski,
Dzień 11: przyjazd do Polski, zakończenie obozu.

PROPOZYCJA FAKULTATYWNA:
Realizowana przy min. 35 uczestnikach (deklarację uczestnictwa w imprezie fakultatywnej należy zgłosić przy podpisywaniu umowy, płatność w autokarze u kierownika obozu):
- Rzym i Watykan - zwiedzanie Bazyliki św. Piotra - Kaplica św. Sebastiana z nagrobkiem Św. Jana Pawła II. Rzym starożytny: Forum Romanum i Koloseum (z zewnątrz), Łuk Konstantyna, Plac Wenecki, Fontanna di Trevi, Plac Hiszpański. Koszt wycieczki od osoby 55 euro
.

zakwaterowanie
Hotel Zen*** w Cesenatico www.hotelzen.it (lub inny o podobnym standardzie, w podobnej lokalizacji) w trakcie pobytu, pokoje 3,4-osobowe z łazienkami, TV, klimatyzacją. Położony
ok. 300 m od morza i głównej promenady. Na terenie obiektu: restauracja, taras, trzy baseniki z hydromasażami, bezpłatne WiFi.
Podczas noclegu tranzytowego hotel lub hostel.

wyżywienie
3 posiłki dziennie podczas pobytu nad Adriatykiem. Pierwsze świadczenie we Włoszech - obiadokolacja, ostatnie – lunch. Wyżywienie w pozostałe dni - patrz program.
transport

świadczenia w cenie
9 noclegów, wyżywienie, ubezpieczenie, realizacja programu, transport, opieka wychowawców.

wydatki programowe obligatoryjne
Wydatki związane z realizacją programu (m.in. Park Rozrywki Mirabilandia, Mirabilandia Beach), San Marino, taksy klimatyczne - 75 euro. Wydatki programowe są obligatoryjne i opłacane indywidualnie przez uczestników obozu.

transport
Autokar turystyczny obsługiwany przez 2 kierowców (klimatyzacja, WC barek, DVD). Na terenie Polski przejazdy w ramach połączeń antenowych realizowane będą w formie przejazdów pociągami, autokarami, minibusami pod opieką konwojenta przy min. 3 osobach.

uwagi
Uczestnicy obozu powinni posiadać: obowiązkowo dowód osobisty lub paszport ważny min. 6 miesięcy, legitymację szkolną z numerem PESEL, strój kąpielowy, buty do wody, krem do opalania z filtrem, obuwie i strój sportowy, nakrycie głowy. Nieobowiązkowe kieszonkowe każdy uczestnik zabiera wg własnego uznania (nasza sugestia to min. 100 euro). W dniu przyjazdu do hotelu pobierana będzie kaucja zwrotna w wysokości 15 euro za ewentualne zniszczenia.

ITALY

KRYSTAD
BIURO PODRÓŻY
Twój wakacyjny przyjaciel

OBÓZ 12-18 LAT

BUŁGARIA AUTOKAREM

TERMINY
BULG1/23 03-12.07.2023
BULG2/23 31.07-09.08.2023

CENA 2 705 ZŁ

BUŁGARIA
ZŁOTE PIASKI
Wybrzeże Morza Czarnego to słońce, piękne plaże, baseny, dyskoteki, mnóstwo butików. Złote Piaski to z kolei jeden z najbardziej znanych kurortów w Europie. Położony jest ok. 20 km od Warny - miasta będącego ważnym ośrodkiem kulturalno-naukowym i turystycznym.
Obóz w Bułgarii to fantastycznie spędzony czas, pełen atrakcji, który na zawsze pozostanie w pamięci.

PROGRAM

Dzień 1: wyjazd z Polski,przejazd na nocleg tranzytowy.
Dzień 2: śniadanie, przejazd do Bułgarii, zakwaterowanie, obiadokolacja.
Dzień 3 - 8: wypoczynek, realizacja programu:
- wycieczki po okolicach Złotych Piasków,
- wypoczynek nad morzem – plażowanie i kąpiele,
- program animacyjny, zajęcia sportowe i rekreacyjne,
Dzień 9: śniadanie. Wyjazd z Bułgarii. Obiadokolacja i nocleg tranzytowy,
Dzień 10: śniadanie, przejazd do Polski, zakończenie obozu.

PROPOZYCJA FAKULTATYWNA:
realizowana przy min. 30 uczestnikach (deklarację uczestnictwa w imprezie fakultatywnej należy zgłosić przy podpisywaniu umowy, płatność w autokarze u kierownika obozu):
- półwysep Neseber wpisany na Listę Światowego Dziedzictwa UNESCO. Koszt wycieczki od osoby 30 euro.
- wycieczka autokarowa doBałcziku - miasto położone nad morzem otoczone wapiennymi skałami z pięknym ogrodem botanicznym rumuńskiej królowej Marii Koburg i letnią rezydencją. Przylądek Kaliakra- wąski kilkukilometrowy cypel z pozostałościami rzymskich budowli. Można tu spotkać dziko żyjące delfiny. Koszt wycieczki od osoby 30 euro.
- park wodny Aqumania najpopularniejszy aquapark w Bułgarii. Koszt wycieczki od osoby 35 euro.
- rejs statkiem po Morzu Czarnym. Podczas rejsu możliwość kąpieli oraz skoków do wody, posiłek. Koszt wycieczki od osoby 45 euro.

zakwaterowanie
Hotel Zdravets**** w Złotych Piaskach (lub inny o podobnym standardzie) w trakcie pobytu, pokoje 4-osobowe z łazienkami, TV- SAT, lodówką i klimatyzacją. Położony ok. 200 m od plaży i nadmorskiej promenady. Na terenie obiektu: basen, restauracja, WI-FI w całym hotelu, bar przy basenie, recepcja, kantor wymiany walut i mini market w sąsiednim hotelu. Podczas noclegów tranzytowych hotele lub hostele.

wyżywienie
3 posiłki dziennie podczas pobytu w Bułgarii. Woda dostępna cały dzień. Pierwsze świadczenie - obiadokolacja, ostatnie - śniadanie. Wyżywienie w pozostałe dni - patrz program.

świadczenia w cenie
9 noclegów, wyżywienie, ubezpieczenie, realizacja programu, transport, opieka wychowawców, opieka medyczna.

wydatki programowe obligatoryjne
Wydatki związane z realizacją programu: taksy klimatyczne - 25 euro. Wydatki programowe są opłacane indywidualnie przez uczestników obozu.

transport
Autokar turystyczny obsługiwany przez 2 kierowców (klimatyzacja, WC barek, DVD). Na terenie Polski przejazdy w ramach połączeń antenowych realizowane będą w formie przejazdów pociągami, autokarami, minibusami pod opieką konwojenta przy min. 3 osobach.

uwagi
Uczestnicy obozu powinni posiadać: obowiązkowo dowód osobisty lub paszport ważny min. 6 miesięcy, legitymację szkolną z numerem PESEL, strój kąpielowy, buty do wody, krem do opalania z filtrem, obuwie i strój sportowy, nakrycie głowy. Nieobowiązkowe kieszonkowe każdy uczestnik zabiera wg własnego uznania (nasza sugestia to min. 100 euro). W dniu przyjazdu do hotelu pobierana będzie kaucja zwrotna w wysokości 20 euro za ewentualne zniszczenia.

KRYSTAD
BIURO PODRÓŻY
Twój wakacyjny przyjaciel

OBÓZ 12-18 LAT

BUŁGARIA SAMOLOTEM

TERMINY
BUSA1/23 04-11.07.2023
BUSA2/23 01-08.08.2023

CENA 3 275 ZŁ

BUŁGARIA
ZŁOTE PIASKI
Wybrzeże Morza Czarnego to słońce, piękne plaże, baseny, dyskoteki, mnóstwo butików. Złote Piaski to z kolei jeden z najbardziej znanych kurortów w Europie. Położony jest ok. 20 km od Warny - miasta będącego ważnym ośrodkiem kulturalno-naukowym i turystycznym.
Obóz w Bułgarii to fantastycznie spędzony czas, pełen atrakcji, który na zawsze pozostanie w pamięci.

PROGRAM

Dzień 1: Zbiórka uczestników na lotnisku Okęcie o godzinie 14.00. Przelot do Warny. Transfer do hotelu. Zakwaterowanie, obiadokolacja.
Dzień 2 - 7: wypoczynek, realizacja programu:
- wycieczki po okolicach Złotych Piasków,
- wypoczynek nad morzem – plażowanie i kąpiele,
- program animacyjny, zajęcia sportowe i rekreacyjne,
Dzień 8: Śniadanie, wykwaterowanie z hotelu, obiad. Transfer na lotnisko. Wylot z Warny o godzinie 21.00. Przylot do Warszawy o godzinie 22.05. Zakończenie imprezy

PROPOZYCJA FAKULTATYWNA:
realizowana przy min. 30 uczestnikach (deklarację uczestnictwa w imprezie fakultatywnej należy zgłosić przy podpisywaniu umowy, płatność w autokarze u kierownika obozu):
- półwysep Neseber wpisany na Listę Światowego Dziedzictwa UNESCO. Koszt wycieczki od osoby 30 euro.
- wycieczka autokarowa doBałcziku - miasto położone nad morzem otoczone wapiennymi skałami z pięknym ogrodem botanicznym rumuńskiej królowej Marii Koburg i letnią rezydencją. Przylądek Kaliakra- wąski kilkukilometrowy cypel z pozostałościami rzymskich budowli. Można tu spotkać dziko żyjące delfiny. Koszt wycieczki od osoby 30 euro.
- park wodny Aqumania najpopularniejszy aquapark w Bułgarii. Koszt wycieczki od osoby 35 euro.
- rejs statkiem po Morzu Czarnym. Podczas rejsu możliwość kąpieli oraz skoków do wody, posiłek. Koszt wycieczki od osoby 45 euro.

zakwaterowanie
Hotel Zdravets**** w Złotych Piaskach (lub inny o podobnym standardzie) w trakcie pobytu, pokoje 4-osobowe z łazienkami, TV- SAT, lodówką i klimatyzacją. Położony ok. 200 m od plaży i nadmorskiej promenady. Na terenie obiektu: basen, restauracja, WI-FI w całym hotelu, bar przy basenie, recepcja, kantor wymiany walut i mini market w sąsiednim hotelu. Podczas noclegów tranzytowych hotele lub hostele.

wyżywienie
3 posiłki dziennie podczas pobytu w Bułgarii. Woda dostępna cały dzień. Pierwsze świadczenie - obiadokolacja, ostatnie - śniadanie. Wyżywienie w pozostałe dni - patrz program.

świadczenia w cenie
7 noclegów, wyżywienie, ubezpieczenie, realizacja programu, transport, opieka wychowawców, opieka medyczna.

wydatki programowe obligatoryjne
Wydatki związane z realizacją programu: taksy klimatyczne - 25 euro. Wydatki programowe są opłacane indywidualnie przez uczestników obozu.

transport
Przelot samolotem czarterowym na trasie Warszawa – Warna - Warszawa.
Wylot z lotniska im. F. Chopina w Warszawie o godzinie 16:55 – zbiórka uczestników o godzinie 14:00.
Wylot z lotniska w Warnie o godzinie 21:00. Przylot do Warszawy o godzinie 22:05.
Bagaż do 20 kg!!!
Transfery w Bułgarii mikrobusem lub autokarem.

uwagi
Uczestnicy obozu powinni posiadać: obowiązkowo dowód osobisty lub paszport ważny min. 6 miesięcy, legitymację szkolną z numerem PESEL, strój kąpielowy, buty do wody, krem do opalania z filtrem, obuwie i strój sportowy, nakrycie głowy. Nieobowiązkowe kieszonkowe każdy uczestnik zabiera wg własnego uznania (nasza sugestia to min. 100 euro). W dniu przyjazdu do hotelu pobierana będzie kaucja zwrotna w wysokości 20 euro za ewentualne zniszczenia.

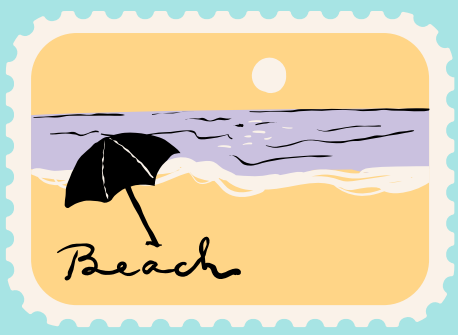

KRYSTAD
BIURO PODRÓŻY
Twój wakacyjny przyjaciel

OBÓZ 12-18 LAT

GRECJA
U STÓP OLIMPU

TERMINY
GROL1/23 12-21.07.2023
GROL2/23 08-17.08.2023

CENA 2 710 ZŁ

GRECJA, SERBIA
RIWIERA OLIMPIJSKA, METEORY, PLATAMONAS
Olimpic Beach położona jest na Riwierze Olimpijskiej, nad Morzem Egejskim, w sąsiedztwie pasma gór Olimpu. Największą atrakcją miejscowości jest przepiękna, szeroka, piaszczysta plaża, która rozciąga się na długości ok. 3 km łącząc się z sąsiednią miejscowością. Plaża posiada błękitną flagę UE, czyli spełnia najwyższy standard czystości i bezpieczeństwa – jest wyposażona w prysznice i przebieralnie, posiada rozbudowaną infrastrukturę turystyczną, bary i tawerny. Nad bezpieczeństwem kapiących się czuwają ratownicy. Miejscowość ma spokojny charakter, ale w sąsiadującej Paralii znajduje się duża liczba kawiarni i dyskotek.

PROGRAM
Dzień 1: wyjazd z Polski, przejazd do Serbii, zakwaterowanie, obiadokolacja, nocleg,
Dzień 2: śniadanie, przejazd do Grecji, zakwaterowanie w hotelu ok. godz. 18.30 obiadokolacja, nocleg,
Dzień 3 - 8: wypoczynek i realizacja programu:
- wypoczynek nad morzem – kąpiele morskie i słoneczne,
- spacery po urokliwych, pełnych atrakcji miasteczkach greckiego wybrzeża,
- wycieczka do ruin średniowiecznego zamku Platamonas dawnej twierdzy krzyżowców, następnie przejazd do miasteczka „zaklętego w kamieniu" Starego Panteleimonu - zwiedzanie skansenu, czyli 200-letniej wioseczki, położonej na zboczach niskiego Olimpu na wysokości 460 m n.p.m., z zachowanymi domostwami, kościółkiem i przepięknym placem porośniętym 200 - letnimi platanami. Cała wioska pachnie ziołami, a nawet w deszczowe dni doskonale widać stąd Zatokę Egejską,
- wycieczka do słynnych "wiszących" Klasztorów Meteora w Kalambace - geologiczny fenomen, ogromne skały, na szczycie których znajdują się 24 klasztory prawosławne, z których 6 jest otwartych dla zwiedzających,
- zabawa w najbardziej znanej i lubianej wśród Polaków dyskotece COCUS
- korzystanie z basenu (2 x w turnusie)
- program animacyjny, zajęcia sportowe,
Dzień 9: śniadanie, przejazd do Serbii, obiadokolacja, nocleg
Dzień 10: śniadanie, przejazd do Polski, zakończenie obozu.

PROPOZYCJA FAKULTATYWNA:
realizowana przy min. 30 uczestnikach (deklarację uczestnictwa w imprezie fakultatywnej należy zgłosić przy podpisywaniu umowy, płatność w autokarze u kierownika obozu):
- Ateny – zwiedzimy: stadion Kalimarmaro, czyli Stadion Olimpijski, gdzie odbyły się pierwsze Igrzyska Olimpijskie ery nowożytnej, świątynia Zeusa Olimpijskiego - jednego z największych i najdłużej budowanych miejsc kultu Zeusa oraz obok Łuku Hadriana, który był granicą oddzielającą Ateny rzymskie od antycznego królestwa. Następnie zwiedzimy Akropol, gdzie zobaczymy: monumentalną bramę Propyleje, Partenon, Erechtejon, spacer przez Areopag, miejsce sądu w starożytności, starożytną Agorę grecką, która począwszy od VI w. p.n.e. stanowiła ośrodek życia politycznego Aten i dalej przez ruiny agory rzymskiej z Wieżą Wiatrów. Zobaczymy ruiny Biblioteki Hadriana i Katedrę Ateńską. Na Placu Syntagma (Placu Konstytucji) obejrzymy zmianę warty przed Grobem Nieznanego Żołnierza w wykonaniu gwardzistów Evzoni ubranych w regionalne stroje. Wczesnym popołudniem opuszczamy Ateny. W drodze powrotnej zatrzymamy się w Termopilach, gdzie miała miejsce słynna bitwa Greków, pod wodzą Leonidasa. Koszt wycieczki od osoby 60 euro.
- rejs statkiem na wyspę Skiathos z dyskoteką - rejs z nauką tańca greckiego i dyskoteką, na wyspę znaną m.in. z kadrów w filmie „Mamma mia". Koszt wycieczki od osoby 45 euro.

zakwaterowanie
Hotel Kalisto**+ w Olimpic Beach. Pokoje przestronne 2, 3 -osobowe z łazienką, balkonem, lodówką, TV SAT. Hotel posiada windę, bezpłatne WiFi, klimatyzację. Położony w centrum miejscowości ok. 250 m od plaży. Na terenie obiektu: jadalnia, taras, patio. W pobliżu obiektu znajduje się hotel z udostępnionym dla naszej grupy basenem, boisko do gry w piłkę nożną i koszykówkę. Podczas noclegów tranzytowych hotel w Serbii.

wyżywienie
3 posiłki dziennie podczas pobytu w Grecji. Woda dostępna cały dzień. Pierwsze świadczenie - obiadokolacja, ostatnie - śniadanie. Śniadania i kolacje w formie bufetu, obiady serwowane + bufet sałatkowy.
Wyżywienie w pozostałe dni - patrz program.

świadczenia w cenie
9 noclegów, wyżywienie, ubezpieczenie, realizacja programu, transport, opieka wychowawców, całodobowa opieka lekarska, ratownik: na plaży i przy basenie.

wydatki programowe obligatoryjne
Wydatki związane z realizacją programu (m.in. Meteory, Platamonas), taksy klimatyczne, przewodnicy - 65 euro. Wydatki programowe są opłacane indywidualnie przez uczestników obozu.

transport
Autokar turystyczny obsługiwany przez 2 kierowców (klimatyzacja, WC barek, DVD). Na terenie Polski przejazdy w ramach połączeń antenowych realizowane będą w formie przejazdów pociągami, autokarami, minibusami pod opieką konwojenta przy min. 3 osobach.

uwagi
Uczestnicy obozu powinni posiadać: obowiązkowo dowód osobisty lub paszport ważny min. 6 miesięcy, legitymację szkolną z numerem PESEL, strój kąpielowy, buty do wody, krem do opalania z filtrem, obuwie i strój sportowy, nakrycie głowy. Nieobowiązkowe kieszonkowe każdy uczestnik zabiera wg własnego uznania (nasza sugestia to min. 100 euro). W dniu przyjazdu do hotelu pobierana będzie kaucja zwrotna w wysokości 15 euro za ewentualne zniszczenia.